



FRIENDLY TRIP TRAVEL เที่ยวสนุกทุกทริป..กับเพื่อนสี่ทวีปทราเวล

790/63 ม.วิเศษสุขนคร16 ถ.ประชาธิปไตย ซ.ประชาธิปไตย90

ใบอนุญาตประกอบธุรกิจนำเที่ยว เลขที่ 11/09074

ต.บ้านคลองสวน อ.พระสมุทรเจดีย์ จ.สมุทรปราการ 10290

Friendlytrip Friendlytriptravel

Private Tour เริ่ม 2 ท่าน | ทัวร์ Summer Camp & ศึกษาดูงานต่างประเทศ | วิชาต่างประเทศ

063-919-4669, 02-409-2373

friendlytriptravel@gmail.com

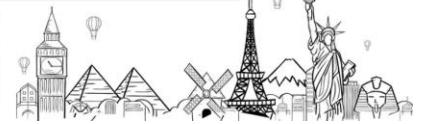

FTT2942 ทัวร์ญี่ปุ่น TOKYO ลาเวนเดอร์ ขึ้น 1 5D3N

ลาเวนเดอร์ ขึ้น1
Tokyo

พิเศษ!! บัฟเฟต์ซาปูยักษ์
นอนออนเซน 1 คืน

ราคาเริ่มต้น
28,999
ราคานี้รวมภาษีมูลค่าเพิ่มแล้ว

ชมทุ่งลาเวนเดอร์ OISHIPARK
เดินเล่นหมู่บ้านน้ำใส อิสระ 1 วัน

itinerary: • MITSUI OUTLET PARK MAKUHARI • หมู่บ้านน้ำใส • อีออนมอลล์

NRT59

บินด้วยสายการบิน AIR ASIA X (XJ) : ขึ้นเครื่องที่ท่าอากาศยานสุวรรณภูมิ (BKK)

XJ600	BKK (สุวรรณภูมิ) – NRT (นาริตะ)	23.50 – 08.10
XJ601	NRT (นาริตะ) – BKK (สุวรรณภูมิ)	09.15 – 14.35

****ขอสงวนสิทธิ์ในการเปลี่ยนแปลงไฟล์ทบินและสายการบิน****



FRIENDLY TRIP TRAVEL เที่ยวสนุกทุกทริป..กับเพื่อนสี่ทวีปทราเวล

790/63 ม.วิเศษสุขนคร16 ถ.ประชาธิปไตย ซ.ประชาธิปไตย90

ใบอนุญาตประกอบธุรกิจนำเที่ยว เลขที่ 11/09071

ต.บ้านคลองสวน อ.พระสมุทรเจดีย์ จ.สมุทรปราการ 10290

Friendlytrip Friendlytriptravel

Private Tour เริ่ม 2 ท่าน | ทัวร์ Summer Camp & ศึกษาดูงานต่างประเทศ | วิชาต่างประเทศ

063-919-4669, 02-409-2373

friendlytriptravel@gmail.com



DAY 1 กรุงเทพฯ (สุวรรณภูมิ) (-/-)

20.30 คณะพร้อมกัน ณ ท่าอากาศยานสุวรรณภูมิ ชั้น 4 เคาน์เตอร์ สายการบิน AIR ASIA X โดยมีเจ้าหน้าที่ของบริษัท คอยให้การต้อนรับ **อำนวยความสะดวกในการลงทะเบียนเพื่อรับหน้ากากอนามัย และมasks** คอยให้คำแนะนำมาตรการการป้องกัน COVID-19 ก่อนออกเดินทาง

****กรุณาเผื่อเวลาในการเดินทางมายังสนามบินอย่างน้อย 3 ชั่วโมง เนื่องจากต้องใช้เวลาในการเช็คอิน****

ข้อควรทราบ : ประเทศญี่ปุ่นไม่อนุญาตให้นำอาหารสด จำพวก เนื้อสัตว์ พืช ผัก ผลไม้ เข้าประเทศ หากฝ่าฝืน จะมีโทษปรับและจับ ทั้งนี้ขึ้นอยู่กับดุลพินิจของเจ้าหน้าที่ศุลกากร ด้านตรวจคนเข้าเมือง

23.50 ออกเดินทางสู่ ท่าอากาศยานนานาชาติหนาริตะ ประเทศญี่ปุ่น โดย สายการบิน AIR ASIA X เที่ยวบินที่ XJ600 ****ขอสงวนสิทธิ์ในการเปลี่ยนแปลงไฟล์ท์บินและสายการบิน****

DAY 2 นาริตะ – วัดนาริตะ – MITSUI OUTLET PARK MAKUHARI (-/L/D)

08.10 เดินทางถึง ท่าอากาศยานนานาชาติหนาริตะ ประเทศญี่ปุ่น

**** ตามเวลาท้องถิ่น เร็วกว่าเมืองไทยประมาณ 2 ชั่วโมง กรุณาปรับนาฬิกาของท่านเพื่อความสะดวกในการนัดหมายเวลา ****

นำทุกท่านสู่ **วัดนาริตะซัน ชินโชจิ (NARITASAN SHINSHOJI TEMPLE)** เป็นวัดในพระพุทธศาสนาที่ตั้งอยู่ในเมืองนาริตะ จังหวัดชิบะที่วัดแห่งนี้มีรูปเคารพขององค์ฟูโดเมียวโอ ที่มีชื่อเรียกขานกันมาตั้งแต่สมัยโบราณว่า "นาริตะฟูโด" ประดิษฐานเป็นองค์พระประธาน ถือเป็นหนึ่งในศาสนสถานสำคัญที่เป็นศูนย์กลางความศรัทธาต่อองค์ฟูโดเมียวโอ

จากนั้นอิสระเดินเล่น **นาริตะโอโมเตชันโดะ** ถนนช้อปปิ้งสวยงามที่นำไปสู่วัดนาริตะซันชินโชจิ ถนนเส้นนี้เหมาะสำหรับเดินเล่นและซื้อของทานเล่นและของที่ระลึกพื้นเมืองก่อนเข้าชมวัด หรือทานอาหารในร้านจำนวนมากที่ขายปลาไหลสดๆ อย่างบาร์บีคิวแสนอร่อย



FRIENDLY TRIP TRAVEL เที่ยวสนุกทุกทริป..กับเพื่อนสี่ที่รียปทราวเวล

790/63 ม.วิเศษสุขนคร16 ถ.ประชาธิปไตย ซ.ประชาธิปไตย90

ใบอนุญาตประกอบธุรกิจนำเที่ยว เลขที่ 11/090791

ต.บ้านคลองสวน อ.พระสมุทรเจดีย์ จ.สมุทรปราการ 10290

Friendlytrip Friendlytriptravel

Private Tour เริ่ม 2 ท่าน | ทัวร์ Summer Camp & ศึกษาดูงานต่างประเทศ | วิชาต่างประเทศ

☎ 063-919-4669, 02-409-2373

✉ friendlytriptravel@gmail.com



เที่ยง บริการอาหาร ณ ภัตตาคาร เมนูพิเศษ บุฟเฟ่ต์ยากินิกุ

นำทุกท่านสู่ **MITSUI OUTLET PARK MAKUHARI** เป็น OUTLET ที่อยู่ที่ไคฮิมมาคุฮารี (KAIHIMMAKUHARI) ของจังหวัดชิบะ เป็น OUTLET MALL ขนาดใหญ่ที่รวบรวมร้านเสื้อผ้า ร้านแบรนด์ดัง ร้านขายของจิปอะมากมาย ถือเป็นแหล่งช้อปปิ้งที่เป็นที่นิยมแห่งหนึ่งในจังหวัดชิบะ มีจำหน่ายสินค้าหลากหลาย เช่น COACH SEIKO BEAMS GAP TOMMY BALLY เป็นต้น



ค่ำ บริการอาหาร ณ ภัตตาคาร เมนูพิเศษ บุฟเฟ่ต์ซาปูทานได้ไม่อั้น
ที่พัก **ASIA KAWAGUCHIKO HOTEL** หรือเทียบเท่า

จากนั้น อีสระให้ท่านได้ผ่อนคลายกับการแช่น้ำแร่ ออนเซ็นธรรมชาติ ซึ่งชาวญี่ปุ่นมีความเชื่อว่าหากได้แช่น้ำแร่ออนเซ็นธรรมชาตินี้แล้ว จะทำให้ผิวพรรณเปล่งปลั่ง สวยงาม และช่วยให้ระบบการหมุนเวียนโลหิตดีขึ้น



DAY 3 หมู่บ้านน้ำใส โอชิโนะฮัคไค – พิพิธภัณฑสถานแผ่นดินไหว - สวนสาธารณะริม OISHI PARK - อีออนมอลล์

(B/L-)

เช้า บริการอาหาร ณ ห้องอาหารโรงแรม

นำท่านออกเดินทางต่อไปยัง **หมู่บ้านน้ำใส โอชิโนะฮัคไค** (OSHINO HAKKAI) เป็นหมู่บ้านเก่าแก่ในบริเวณทะเลสาบทั้ง 5 รอบภูเขาไฟฟูจิ ด้วยวิวทิวทัศน์ของหมู่บ้านสไตล์ญี่ปุ่นโบราณ มีฉากหลังเป็นภูเขาไฟฟูจิสูงตระหง่าน และสายน้ำบริสุทธิ์ที่เกิดจากหิมะบนยอดภูเขาไฟฟูจิละลายและไหลลงมารวมกัน



FRIENDLY TRIP TRAVEL เที่ยวสนุกทุกทริป..กับเพื่อนสี่ที่รปทราเวล

790/63 ม.วิเศษสุขนคร16 ถ.ประชาอุทิศ ซ.ประชาอุทิศ90

ใบอนุญาตประกอบธุรกิจนำเที่ยว เลขที่ 11/07071

ต.บ้านคลองสวน อ.พระสมุทรเจดีย์ จ.สมุทรปราการ 10290

Friendlytrip Friendlytriptravel

Private Tour เริ่ม 2 ท่าน | ทัวร์ Summer Camp & ศึกษาดูงานต่างประเทศ | วิชาต่างประเทศ

☎ 063-919-4669, 02-409-2373

✉ friendlytriptravel@gmail.com



นำท่านเดินทางสู่ **พิพิธภัณฑ์แผ่นดินไหว (EXPERIENCE EARTHQUAKE)** ที่จำลองเรื่องราวของภูเขาไฟฟูจิ และท่านจะได้สัมผัสกับบรรยากาศของการจำลองเหตุการณ์เรื่องราวต่างๆ ที่เกี่ยวกับการเกิดแผ่นดินไหวที่เกิดขึ้นในประเทศญี่ปุ่น เทคโนโลยี วิศวกรรม การวางแผนป้องกันต่อภัยธรรมชาติที่ประเทศญี่ปุ่นไม่สามารถหลีกเลี่ยงได้นี้ ให้ท่านอิสระเลือกซื้อของที่ระลึกตามอัธยาศัย

เที่ยง **บริการอาหาร ณ ภัตตาคาร**

นำท่านสู่ทุ่งลาเวนเดอร์ **สวนสาธารณะริม OISHI PARK** สวนสาธารณะริมทะเลสาบคาวากูจิโกะ ด้านในมีศูนย์ **KAWAGUCHIKO NATURAL LIVING CENTER** ที่สามารถซื้อของฝากสินค้าหัตถกรรมท้องถิ่นมากมาย อีกทั้งในหน้าร้อนยังสามารถชื่นชมความงามของลาเวนเดอร์ โดยมีภูเขาไฟฟูจิในหน้าร้อนเป็นฉากหลัง นับเป็นอีกหนึ่งจุดถ่ายรูปยอดฮิตเลยทีเดียว (การบานของดอกไม้ขึ้นอยู่กับสภาพอากาศเป็นสำคัญ ปกติจะอยู่ช่วงประมาณช่วงเดือนมิถุนายน – กรกฎาคม ในกรณีที่ลาเวนเดอร์ไม่บาน ขอสงวนสิทธิ์ในการพาท่านไปชมวิฟูจิที่ทะเลสาบคาวากูจิโกะ)



FRIENDLY TRIP TRAVEL เที่ยวสนุกทุกทริป..กับเพื่อนสี่ทวีปทราเวล

790/63 ม.วิเศษสุขนคร16 ถ.ประชาอุทิศ ซ.ประชาอุทิศ90



ใบอนุญาตประกอบธุรกิจนำเที่ยว เลขที่ 11/09074



Friendlytrip



Friendlytriptravel

ต.บ้านคลองสวน อ.พระสมุทรเจดีย์ จ.สมุทรปราการ 10290

Private Tour เริ่ม 2 ท่าน | ทัวร์ Summer Camp & ศึกษาดูงานต่างประเทศ | วิชาต่างประเทศ



063-919-4669, 02-409-2373



friendlytriptravel@gmail.com



นำท่านเดินทางเข้าสู่ **อิออน มอลล์** เพื่อให้ท่านได้จับจ่ายใช้สอย ชื้อของใช้และอาหารก่อนเข้าที่พัก โดยภายในเป็นห้างสรรพสินค้าที่นิยมในหมู่นักท่องเที่ยวชาวต่างชาติ ภายในตกแต่งในรูปแบบที่ทันสมัยสไตล์ญี่ปุ่น มีร้านค้าที่หลากหลายมากกว่า 150 ร้านจำหน่ายสินค้าแฟชั่น อาหารสดใหม่ และอุปกรณ์ภายในบ้าน นอกจากนี้ยังมีร้านเสื้อผ้าแฟชั่นมากมาย เช่น MUJI , 100 YEN SHOP , SANRIO STORE , CAPCOM GAMES ARCADE และซูเปอร์มาร์เก็ตขนาดใหญ่ เป็นต้น

ค่ำ **อิสระอาหาร ตามอัธยาศัยเพื่อสะดวกแก่การช้อปปิ้ง**

ที่พัก **ASIA NARITA HOTEL NARITA หรือเทียบเท่า**

DAY 4 อิสระท่องเที่ยวตามอัธยาศัย

(B/I-)

เช้า **บริการอาหาร ณ ห้องอาหารโรงแรม**

อิสระเต็มวัน ให้ท่านอิสระช้อปปิ้ง หรือเดินทางสู่สถานที่ท่องเที่ยวอื่น ๆ โดยมีไกด์คอยให้คำแนะนำในการเดินทาง อาทิ



FRIENDLY TRIP TRAVEL เที่ยวสนุกทุกทริป..กับเพื่อนสี่ทวีปทราเวล

790/63 ม.วิเศษสุขนคร16 ถ.ประชาอุทิศ ซ.ประชาอุทิศ90

ใบอนุญาตประกอบธุรกิจนำเที่ยว เลขที่ 11/07071

ต.บ้านคลองสวน อ.พระสมุทรเจดีย์ จ.สมุทรปราการ 10290

Friendlytrip Friendlytriptravel

Private Tour เริ่ม 2 ท่าน | ทัวร์ Summer Camp & ศึกษาดูงานต่างประเทศ | วิชาต่างประเทศ

063-919-4669, 02-409-2373

friendlytriptravel@gmail.com

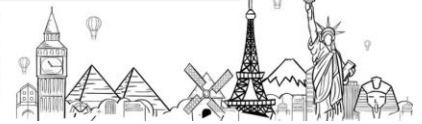

- ศาลเจ้าเมจิ** เป็นศาลเจ้าหลวงในศาสนาชินโต ที่สร้างขึ้นเพื่ออุทิศและเป็นที่ยึดขวัญวิญญาณขององค์สมเด็จพระจักรพรรดิเมจิ ซึ่งเป็นจักรพรรดิที่มีความสำคัญกับประเทศญี่ปุ่นยุคปัจจุบันเป็นอย่างยิ่ง และได้รับความเคารพจากชาวญี่ปุ่นยุคปัจจุบันมากที่สุด
- วัดอาซากุสะ (SENSOJI TEMPLE)** วัดที่ได้ชื่อว่าเป็นวัดที่มีความศักดิ์สิทธิ์ และได้รับความเคารพนับถือมากที่สุดแห่งหนึ่งใน กรุงโตเกียว ภายในประดิษฐานองค์เจ้าแม่กวน อิมทองคำที่ศักดิ์สิทธิ์ ขนาด 5.5 เซนติเมตร ซึ่งมักจะมีผู้คนมาราบไหย์ขอพรเพื่อความเป็นสิริมงคลตลอดทั้งปี ประกอบกับภายในวัดยังเป็นที่ตั้งของโคมไฟยักษ์ที่มีขนาดใหญ่ที่สุดในโลกด้วยความสูง 4.5 เมตร ซึ่งแขวนห้อยอยู่ ณ ประตูทางเข้าที่อยู่ด้านหน้าสุดของวัดที่มีชื่อว่า “ประตูฟ้าคาร์ณ” และถนนจากประตูเข้าสู่ตัววิหารที่ประดิษฐานเจ้าแม่กวนอิมทองคำ มีชื่อว่า **ถนนนาคามิเซะ (NAKAMISE ROAD)** ซึ่งเป็นที่ตั้งของร้านค้า ขายของที่ระลึกพื้นเมืองต่างๆ มากมาย เช่น ขนมหวานชนิด ของเล่น รองเท้า พวงกุญแจที่ระลึก ฯลฯ ให้ทุกท่านได้เลือกซื้อเป็นของขวัญของที่ระลึก
- ย่านฮาราจูกุ** แหล่งรวมเสื้อผ้า เครื่องประดับ รองเท้า ของวัยรุ่นญี่ปุ่น หากคุณคือคนที่กำลังมองหาซื้อเสื้อผ้าแบบแปลกๆ หรือต้องการหาซื้อเสื้อผ้าแนว COST PLAY ท่านยังสามารถหาได้จากที่นี่อีกด้วย หรือ ถ้าต้องการเห็นวัยรุ่นญี่ปุ่นแต่งตัวแบบแปลกๆ ก็สามารถมาดูได้ที่นี้ได้ จะมีวัยรุ่นญี่ปุ่นน่ารักๆ เดินกันเต็มถนน เหมือนกับถนนสายแบรนด์เนมโอโมโตะซานโตะ นอกจากนั้นแล้ว ท่านยังได้ช้อปปิ้งสินค้าแบรนด์ดังระดับโลก อาทิ CHANNEL, DIOR, LOUIS VULTTON, ZARA, GAP หรือสาวก ONITSUKA TIGER ที่ต้องการหารองเท้าแบบต้นฉบับ MADE IN JAPAN ที่ SHOP นี้มีแบบให้เลือกสรรมากมาย อีกทั้งยังมีร้านขายตุ๊กตา KITTY DORAEMON หรือตุ๊กตา LINE สุดแสนน่ารักไว้คอยเอาใจคุณหนู อีกทั้งยังมี SHOP ใหญ่ของกระเป๋าสุดฮิต BAO BAO ISSEY MIYAKE, เสื้อ COMME DES GARCONS อีกด้วย
- ย่านชิบูย่า** ศูนย์กลางแฟชั่นวัยรุ่นในโตเกียวหามุมถูกใจถ่ายภาพคู่ไว้เป็นที่ระลึกกับ “ฮาจิโกะ” รูปปั้นสุนัขแสนรู้ที่กลายเป็นจุดนัดพบยอดฮิตสำหรับหนุ่มสาวโตเกียว อัปเดตแฟชั่นสไตล์โตเกียวที่ตึก(109) อิจิมารุคิว ทั้งเสื้อผ้า กระเป๋า รองเท้า เครื่องประดับและแฟชั่นชั้นนำของญี่ปุ่นในฤดูต่างๆอื่น ๆ มากมาย
- ย่านชินจูกุ** ให้ท่านอิสระและเพลิดเพลินกับการช้อปปิ้งสินค้ามากมายและ เครื่องใช้ ไฟฟ้า กล้องถ่ายรูปดิจิตอล นาฬิกา เครื่องเล่นเกมหรือสินค้าที่จะเอาใจคุณผู้หญิงด้วย กระเป๋า รองเท้า เสื้อผ้า แบรินด์เนม เสื้อผ้าแฟชั่นสำหรับวัยรุ่น เครื่องสำอางยี่ห้อดังของญี่ปุ่นไม่ว่าจะเป็น KOSE , KANEBO , SK I I , SHISEDO และอื่นๆ อีกมากมาย
- SHISUI PREMIUM OUTLETS** อยู่ใกล้กับสนามบินนาริตะ เปิดให้บริการทุกวัน มีแบรนด์ชั้นนำของญี่ปุ่นและแบรนด์ต่างประเทศให้เลือกสรรมากกว่า 120 ร้านค้าเช่น COACH, COACH MEN,DISNEY STORE, ISETAN, UGG, G-STAR RAW, BILLABONG, PUMA, GAP, TAKEUCHI KIKUCHI, MICHAEL KORS,TOMMY HILFIGER, NEW BALANCE, DIESEL, SAMSONITE, SAMANTHA THAVASA, POLO



FRIENDLY TRIP TRAVEL เที่ยวสนุกทุกทริป..กับเพื่อนสี่ที่รปทราเวล

790/63 ม.วิเศษสุขนคร16 ถ.ประชาธิปไตย ซ.ประชาธิปไตย90

ต.บ้านคลองสวน อ.พระสมุทรเจดีย์ จ.สมุทรปราการ 10290

Private Tour เริ่ม 2 ท่าน | ทัวร์ Summer Camp & ศึกษาดูงานต่างประเทศ | วิชาต่างประเทศ

☎ 063-919-4669, 02-409-2373

✉ friendlytriptravel@gmail.com

ใบอนุญาตประกอบธุรกิจนำเที่ยว เลขที่ 11/07071

Facebook: Friendlytrip Instagram: Friendlytriptravel



RALPH LAUREN สามารถซื้อไปได้ตั้งแต่เวลา 10:00 - 20:00น. ซ้อปิ้งอย่างจุใจกับสินค้าแบรนด์เนมที่แหล่งรวมสินค้านำเข้าและสินค้าแบรนด์ญี่ปุ่นโกอินเตอร์มากมาย

หรือหากท่านใดมีความประสงค์จะ **เลือกซื้อดีสนีย์แลนด์ 1 DAY PASSPORT** เพิ่มท่านละ **3,200.- บาท (ไม่รวมค่าเดินทาง)** ดีสนีย์แลนด์โลกแห่งจินตนาการของราชาการ์ตูนญี่ปุ่นซึ่งเป็นดีสนีย์แลนด์แห่งแรกที่สร้างนอกประเทศสหรัฐอเมริกา โดยสร้างขึ้นในปี พ.ศ. 2526 จากการถมทะเลและใช้ทุนสร้างกว่า 600 ล้านบาท ให้ท่านสนุกสนานกับเครื่องเล่นนานาชนิด (ไม่จำกัดจำนวนการเล่น) ผจญภัยในดินแดนต่าง ๆ ให้ท่านเล่นเครื่องเล่นตัวใหม่จากภาพยนตร์การ์ตูนเรื่องดัง TOY STORY ชมฉากรบกลางทะเลคาริเบียนในดินแดนโจรสลัดจากภาพยนตร์ THE PIRATE OF CARIBBEAN เขย่าขวัญกับบ้านผีสิงใน HAUNTED MANTION สัมผัสความน่ารักของตุ๊กตาดึกดานานาชาติในโลกใบเล็ก SMALL WORLD ชมภาพยนตร์สามมิติ THE INVENTION OF THE YEAR ให้ท่านได้สนุกสนานพร้อมกับการจับจ่ายเลือกซื้อสินค้าที่ระลึกน่ารักในดีสนีย์แลนด์อีกทั้งยังจะได้สัมผัสกับตัวการ์ตูนเอกจากวอลดิสนีย์ อย่าง มิกกี้เมาส์ มินนี่เมาส์ พร้อมผองเพื่อนการ์ตูนอีกมากมายสนุกกับการจับจ่ายซื้อของที่ระลึกน่ารักในดีสนีย์แลนด์

การเดินทางจากนาริตะสู่โตเกียว

แผนที่การเดินทาง

	UENO	NIPPORI			AIRRPORT	
นาที	41	36				KEISEI SKYLINER
	IKEBUKURO	SHINJUKU	SHIBUYA	SHINAGAWA	TOKYO	
นาที	97	92	84	80	67	NARITA EXPRESS N'EX
	IKEBUKURO	SHINJUKU	SHIBUYA	TOKYOCITY	SHINAGAWA	
นาที	125+	120+	110+	95+	85+	AIRPORT LIMOUSINE BUS
	TOKYO AREA					
นาที	90+					TAXI



FRIENDLY TRIP TRAVEL เที่ยวสนุกทุกทริป..กับเพื่อนที่ทริปทราเวล

790/63 ม.วิเศษสุขนคร16 ถ.ประชาอุทิศ ซ.ประชาอุทิศ90

ใบอนุญาตประกอบธุรกิจนำเที่ยว เลขที่ 11/07071

ต.บ้านคลองสวน อ.พระสมุทรเจดีย์ จ.สมุทรปราการ 10290

Friendlytrip Friendlytriptravel

Private Tour เริ่ม 2 ท่าน | ทัวร์ Summer Camp & ศึกษาดูงานต่างประเทศ | วิชาต่างประเทศ

☎ 063-919-4669, 02-409-2373

✉ friendlytriptravel@gmail.com



- 1) จากโรงแรมแถวย่านนาริตะสู่สนามบินนาริตะใช้รถบัสบริการฟรีของทางโรงแรม (มีเป็นบางโรงแรม) แต่เนื่องด้วยจะต้องเริ่มตั้งแต่ 9.00 น.เป็นต้นไปเพราะเนื่องจากในตอนเช้าระหว่าง 6.00 - 9.00 น เป็นช่วงที่มีลูกค้าใช้บริการไปสนามบิน เป็นจำนวนมากซึ่งอาจจะทำให้ขึ้นรถบัสไม่ครบตามจำนวนผู้เดินทางทั้งหมด
- 2) รถไฟสาย KEISEI SKYLINER เป็นรถไฟที่วิ่งจากสนามบินนาริตะไปสถานีอุเอะโนะเพียง 41 นาทีโดยใช้เวลาในการวิ่ง 160 ก.ม./ชม. โดยเวลาที่ให้บริการ 7.28-18.20 น เพราะฉะนั้นก่อนเดินทางกลับควรเช็คเที่ยวสุดท้ายว่าหมดตอนกี่โมง
- 3) รถไฟสาย NARITA EXPRESS (N'EX) เป็นรถไฟเข้าเมืองจากค่าย JR ถือว่าเป็นรถไฟที่ราคาค่อนข้างสูงนิดนึงแต่ตัวรถไฟจะเป็นแบบระบบที่นั่งบนรถไฟได้เลยโดยไม่ต้องกลัวว่าขึ้นไปแล้วเราจะไม่มีที่นั่งเพราะสามารถหมุนเข้าหากันได้โดยเวลาที่รถไฟให้บริการตั้งแต่เวลา 7.44-19.42 น เพราะฉะนั้นก่อนเดินทางกลับควรเช็คเที่ยวสุดท้ายว่าหมดตอนกี่โมง
- 4) AIRPORT LIMOUSINE BUS เป็นอีก 1 ทางเลือกในการเดินทางเข้าโตเกียวแต่รถบัสนี้จะจำกัดจำนวนผู้โดยสาร ต่อรอบโดยต่อรอบจะรับอยู่ 35-40 ท่านต่อเที่ยวโดยจะใช้ระยะเวลาในการเดินทาง 80-100 นาที
- 5) TAXI

*** ราคาค่าเดินทางอาจจะมีการเปลี่ยนแปลง ***

เที่ยง-ค่ำ อีสรอาหาร ตามอัธยาศัยเพื่อสะดวกแก่การท่องเที่ยว

ที่พัก ASIA NARITA HOTEL NARITA หรือเทียบเท่า

DAY 5 นาริตะ - สุวรรณภูมิ (กรุงเทพฯ) (BI-I-)

- เช้า บริการอาหารเช้า ณ ห้องอาหารโรงแรม หรือเป็น BOXSET กรณีที่ห้องอาหารโรงแรมไม่เปิดให้บริการ ได้เวลาอันสมควรนำท่านเดินทางสู่ ท่าอากาศยานนานาชาตินาริตะ ประเทศญี่ปุ่น
- 09.15 ออกเดินทางสู่ ท่าอากาศยานนานาชาติสุวรรณภูมิ กรุงเทพฯ โดย สายการบิน AIR ASIA X เที่ยวบินที่ XJ601 **ขอสงวนสิทธิ์ในการเปลี่ยนแปลงไฟล์ทบินและสายการบิน**
- 14.30 เดินทางถึง ท่าอากาศยานนานาชาติสุวรรณภูมิ กรุงเทพฯ โดยสวัสดิภาพ พร้อมความประทับใจ



FRIENDLY TRIP TRAVEL เที่ยวสนุกทุกทริป..กับเพื่อนสี่ทวีปทราเวล

790/63 ม.วิเศษสุขนคร16 ถ.ประชาอุทิศ ซ.ประชาอุทิศ90

ใบอนุญาตประกอบธุรกิจนำเที่ยว เลขที่ 11/07071

ต.บ้านคลองสวน อ.พระสมุทรเจดีย์ จ.สมุทรปราการ 10290

Friendlytrip Friendlytriptravel

Private Tour เริ่ม 2 ท่าน | ทัวร์ Summer Camp & ศึกษาดูงานต่างประเทศ | วิชาต่างประเทศ

☎ 063-919-4669, 02-409-2373

✉ friendlytriptravel@gmail.com



อัตราค่าบริการ

วันที่เดินทาง	ราคาผู้ใหญ่	พักเดี่ยว
04 – 08 มิถุนายน 2567	28,999	7,500
05 – 09 มิถุนายน 2567	28,999	7,500
07 – 11 มิถุนายน 2567	29,999	7,500
12 – 16 มิถุนายน 2567	29,999	7,500
14 – 18 มิถุนายน 2567	29,999	7,500
21 – 25 มิถุนายน 2567	29,999	7,500
28 มิ.ย. – 2 ก.ค. 2567	29,999	7,500
05 – 09 กรกฎาคม 2567	29,999	7,500
12 – 16 กรกฎาคม 2567	29,999	7,500
19 – 23 กรกฎาคม 2567	31,999	7,500
23 – 27 กรกฎาคม 2567	29,999	7,500
26 – 30 กรกฎาคม 2567	31,999	7,500

ในกรณีที่ JOIN LAND (ไม่ใช่ตัวเครื่องบิน) ราคาท่านละ 17,500 บาท
ไม่มีราคาเด็ก สำหรับเด็กอายุไม่ถึง 2 ปี ณ วันเดินทางกลับ (INFANT) ท่านละ 10,000 บาท (ไม่มีที่นั่งบนเครื่องบิน)

****หากต้องการทำกรุปส่วนตัว สามารถสอบถามเจ้าหน้าที่ได้****

ข้อสำคัญ

- อัตรานี้ยังไม่รวมค่าทิปพนักงานขับรถ หัวหน้าทัวร์ และ มัคคุเทศก์ท้องถิ่น ตามธรรมเนียม 1,500 บาท ต่อ ทริป ต่อ ลูกค้า ผู้เดินทาง 1 ท่าน รวมไปถึงเด็ก ยกเว้นเด็กอายุไม่ถึง 2 ปี ณ วันเดินทางกลับ (INFANT) ทั้งนี้ท่านสามารถให้มากกว่านี้ได้ตามความเหมาะสมและความพึงพอใจของท่าน โดยส่วนนี้ ทางบริษัทขอสงวนสิทธิ์ในการเรียกเก็บก่อนเดินทางทุกท่าน ที่สนามบิน ในวันเช็คอิน
- ถ้าหากมีผู้เดินทางต่ำกว่า 20 คน ทางบริษัทขอสงวนสิทธิ์ในการยกเลิกการเดินทางหรือมีการเปลี่ยนแปลงราคา โดยจะแจ้งให้ทราบล่วงหน้า 7 วันก่อนการเดินทาง
- กรณีพัก 3 ท่าน/ห้อง ทางโรงแรมจะทำการเสริมเตียงให้เท่านั้น การเสริมเตียงจะขึ้นอยู่กับนโยบายของโรงแรมนั้นๆ (บางโรงแรมใช้เตียง SGL ในการเสริมเตียง บางโรงแรมจะใช้ฟูกในการเสริมเตียง) กรณีที่ห้อง TRP



FRIENDLY TRIP TRAVEL เที่ยวสนุกทุกทริป..กับเพื่อนที่ทริปทราเวล

790/63 ม.วิเศษสุขนคร16 ถ.ประชาอุทิศ ซ.ประชาอุทิศ90

ใบอนุญาตประกอบธุรกิจนำเที่ยว เลขที่ 11/09074

ต.บ้านคลองสวน อ.พระสมุทรเจดีย์ จ.สมุทรปราการ 10290

Friendlytrip Friendlytriptravel

Private Tour เริ่ม 2 ท่าน | ทัวร์ Summer Camp & ศึกษาดูงานต่างประเทศ | วิชาต่างประเทศ

☎ 063-919-4669, 02-409-2373

✉ friendlytriptravel@gmail.com



เต็ม ทางบริษัทอาจจะต้องปรับไปนอนห้องพักสำหรับ 1 ท่าน 1 ห้องและสำหรับ 2 ท่าน 1 ห้อง โดยท่านจะต้องชำระค่าห้องพักเดี่ยว

- อัตรานี้เฉพาะนักท่องเที่ยวที่ถือหนังสือเดินทางไทยเท่านั้น กรณีถือหนังสือเดินทางต่างประเทศ ทางบริษัทขอสงวนสิทธิ์เรียกเก็บค่าธรรมเนียมเพิ่มจากราคาทัวร์ ท่านละ 100 USD. (เป็นเงินไทยประมาณ 3,200 บาท)
- เนื่องจากสภาวะอากาศ จราจร สายการบิน หรือช่วงเทศกาลต่าง ๆ และตามกฎหมายของประเทศญี่ปุ่น รถสำเนาเที่ยวสามารถให้บริการวันละ 10 ชั่วโมง โปรแกรมอาจมีการเปลี่ยนแปลงได้ตามความเหมาะสม โดยไม่ต้องแจ้งให้ทราบล่วงหน้า

สำคัญ!! : กรณีผู้เดินทางถูกปฏิเสธการเข้า – ออกประเทศจากประเทศต้นทางและปลายทาง ทั้งจากที่ด่านหน้า เคาน์เตอร์เช็คอิน หรือจากด่านตรวจคนเข้าเมืองก็ตาม ทางบริษัทขอสงวนสิทธิ์ไม่รับผิดชอบค่าใช้จ่ายที่จะเกิดขึ้นตามมา และ จะไม่สามารถคืนเงินค่าทัวร์ที่ท่านชำระเรียบร้อยแล้วไม่ว่าส่วนใดส่วนหนึ่ง

กรณีต้องการตัดกรุ๊ปส่วนตัว กรุ๊ปเหมาที่สถานะผู้เดินทางเป็น เด็กนักเรียน นักศึกษา ครู ธุรกิจขายตรง เครื่องสำอาง หมอ พยาบาล ชาวต่างชาติ หรือคณะที่ต้องการให้เพิ่มสถานที่ขอดูงาน กรุณาติดต่อแจ้งรายละเอียด โดยละเอียด กับเจ้าหน้าที่เพื่อทำราคาให้ใหม่ทุกครั้ง

อัตราค่าบริการนี้รวม

- ค่าบัตรโดยสารโดยเครื่องบิน (ตัว) ไป และ กลับพร้อมคณะ ชั้นประหยัด (ECONOMY CLASS) รวมถึงค่าภาษีสนามบินและค่าภาษีน้ำมันทุกแห่ง กรณีต้องการอัปเกรด UPGRADE ใช้วีลแชร์ (WHEEL CHAIR) หรือเปลี่ยนแปลงบัตรโดยสาร ไม่ว่าจะเที่ยวใด เที่ยวหนึ่ง กรุณาติดต่อเจ้าหน้าที่เป็นกรณีพิเศษ ทางบริษัทของสงวนสิทธิ์ในการเรียกเก็บค่าใช้จ่ายตามจริงที่เกิดขึ้นกับผู้เดินทาง
- กระเป๋าสัมภาระโดยน้ำหนักไม่เกิน 20 กก. (1 ชิ้น) และ ถือขึ้นเครื่องบินได้น้ำหนักไม่เกิน 7 กก.
- รถรับส่งนำเที่ยวตามรายการ
- VAT 7% และภาษีหัก ณ ที่จ่าย 3% (เฉพาะค่าบริการ)
- ค่าเข้าชมสถานที่ตามที่ระบุในโปรแกรมท่องเที่ยว
- หัวหน้าทัวร์นำเที่ยวตลอดการเดินทาง
- ค่าอาหาร ตามรายการที่ระบุในโปรแกรมการเดินทาง
- ค่าโรงแรมที่พักระดับมาตรฐานตามรายการที่ระบุ (พัก 2-3 ท่าน ต่อ ห้อง กรณีพัก 3 ท่านจะเป็นเตียงเสริม 1 ท่าน) ในกรณีมีงานเทรดแฟร์ การแข่งขันกีฬา หรือ กิจกรรมอื่นๆ ที่ทำให้โรงแรมตามรายการที่ระบุเต็ม ทางบริษัทขอสงวนสิทธิ์ในการปรับเปลี่ยนโรงแรมที่พัก ไปเป็นเมืองใกล้เคียงแทน อ้างอิงมาตรฐานคุณภาพและความ



FRIENDLY TRIP TRAVEL เที่ยวสนุกทุกทริป..กับเพื่อนสี่ที่รืปรทราเวล

790/63 ม.วิเศษสุขนคร16 ถ.ประชาอุทิศ ซ.ประชาอุทิศ90

ใบอนุญาตประกอบธุรกิจนำเที่ยว เลขที่ 11/07074

ต.บ้านคลองสวน อ.พระสมุทรเจดีย์ จ.สมุทรปราการ 10290

Friendlytrip Friendlytriptravel

Private Tour เริ่ม 2 ท่าน | ทัวร์ Summer Camp & ศึกษาดูงานต่างประเทศ | วิชาต่างประเทศ

☎ 063-919-4669, 02-409-2373

✉ friendlytriptravel@gmail.com



เหมาะสมเดิม โดยคำนึงถึงประโยชน์ของลูกค้าเป็นสำคัญ ทางบริษัทไม่มีนโยบายจัดคุ่นอนให้กับลูกค้าที่ไม่รู้จักกันมาก่อน เช่น กรณีที่ท่านเดินทาง 1 ท่าน จำเป็นต้องชำระค่าห้องพักเดี่ยวตามที่ระบุ

- ค่าประกันอุบัติเหตุการเดินทางตามกรมธรรม์ ค่ารักษาพยาบาลลงเงินท่านละ 500,000 บาท หรือกรณีเสียชีวิตวงเงินท่านละ 1,000,000 บาท ตามเงื่อนไขของบริษัทประกันภัย

อัตราค่าบริการนี้ **ไม่รวม**

- ค่ามินิบาร์ในห้องพัก(ถ้ามี) และค่าใช้จ่ายส่วนตัว นอกเหนือจากที่ระบุในรายการ
- ค่าอาหารสำหรับท่านที่ทานเจ มังสวิรัติ หรืออาหารสำหรับมุสลิม
- ค่าวีซ่าสำหรับพาสสปอร์ตต่างชาติ (ถ้ามี) โดยผู้เดินทางต้องทำการยื่นเองเท่านั้น
- ค่าใช้จ่ายด้านเอกสารส่วนตัว เช่น ค่าทำหนังสือเดินทาง วัคซีนพาสสปอร์ต เป็นต้น
- ค่าเดินทางหากแยกจากคณะ หรือมาช้ากว่าเวลานัดหมาย ท่านต้องออกค่าเดินทางด้วยตนเอง
- ค่าธรรมเนียมในกรณีที่กระเป๋าสัมภาระที่มีน้ำหนักเกินกว่าที่สายการบินนั้น ๆ กำหนดหรือสัมภาระใหญ่เกินขนาดมาตรฐาน
- ค่าธรรมเนียมการจองที่นั่งบนเครื่องบินตามความต้องการเป็นกรณีพิเศษหากสามารถทำได้ ทั้งนี้ขึ้นอยู่กับสายการบิน และ รุ่นของเครื่องบินแต่ละไฟล์ท์ที่ใช้บิน ซึ่งอาจเปลี่ยนแปลงได้อยู่ที่สายการบินเป็นผู้กำหนด
- ค่าภาษีน้ำมัน ที่สายการบินเรียกเก็บเพิ่มเติม หากสายการบินมีการเก็บภาษีน้ำมันเพิ่ม ทางบริษัทขอสงวนสิทธิ์ในการเรียกเก็บลูกค้า
- อัตรานี้ยังไม่รวมค่าทิปพนักงานขับรถ หัวหน้าทัวร์ และ มัคคุเทศก์ท้องถิ่น ตามธรรมเนียม 1,500 บาท ต่อ ทริป ต่อ ลูกค้า ผู้เดินทาง 1 ท่าน รวมไปถึงเด็ก ยกเว้นเด็กอายุไม่ถึง 2 ปี ณ วันเดินทางกลับ (INFANT) ทั้งนี้ท่านสามารถให้มากกว่านี้ได้ตามความเหมาะสมและความพึงพอใจของท่าน โดยส่วนนี้ ทางบริษัทขอสงวนสิทธิ์ในการเรียกเก็บก่อนเดินทางทุกท่าน ที่สนามบิน ในวันเช็คอิน
- ค่าพนักงานยกกระเป๋าในโรงแรม
- ประกันการเดินทางที่ครอบคลุมประกันสุขภาพ

เงื่อนไขการจอง

- กรุณาทำการจองล่วงหน้าอย่างน้อย 30 วัน ก่อนออกเดินทาง **พร้อมชำระเงินมัดจำครั้งที่ 1 ท่านละ 15,000 บาท** หลังจากส่งเอกสารยืนยันการจอง 2 วัน ตัวอย่างเช่น ท่านจองวันนี้ กรุณาชำระเงินในวันถัดไป ก่อนเวลา 16.00 น. เท่านั้น โดยระบบจะยกเลิกอัตโนมัติทันที หากยังไม่ได้รับยอดเงินตามเวลาที่กำหนด และหากท่านมีความประสงค์จะต้องเดินทางในพีเรียดเดิม ท่านจำเป็นต้องทำจองเข้ามาใหม่ นั่นหมายความว่า กรณีที่มีคิวรอ (WAITING LIST) ก็จะให้สิทธิ์ไปตามระบบ ตามลำดับ เนื่องจากทุกพีเรียด เรามีที่นั่งราคาพิเศษจำนวนจำกัด **ยกเว้นโปรแกรมราคาพิเศษ ทางบริษัทขอสงวนสิทธิ์เรียกเก็บค่าบริการ เต็มจำนวน เท่านั้น**
- **กรุณาส่งสำเนาพาสสปอร์ตที่มีอายุใช้งานได้คงเหลือไม่น้อยกว่า 6 เดือน ณ วันกลับ ทันทีหลังจอง****



FRIENDLY TRIP TRAVEL เที่ยวสนุกทุกทริป..กับเพื่อนสี่ทวีปทราเวล

790/63 ม.วิเศษสุขนคร16 ถ.ประชาธิปไตย ซ.ประชาธิปไตย90

ใบอนุญาตประกอบธุรกิจนำเที่ยว เลขที่ 11/07071

ต.บ้านคลองสวน อ.พระสมุทรเจดีย์ จ.สมุทรปราการ 10290

Friendlytrip Friendlytriptravel

Private Tour เริ่ม 2 ท่าน | ทัวร์ Summer Camp & ศึกษาดูงานต่างประเทศ | วิชาต่างประเทศ

063-919-4669, 02-409-2373

friendlytriptravel@gmail.com



- กรุณาชำระค่าทัวร์ส่วนที่เหลืออย่างน้อย 20 วัน ก่อนออกเดินทาง หากท่านไม่ชำระภายในระยะเวลาที่บริษัทกำหนด ทางบริษัทจะถือว่าท่านสละสิทธิ์ยกเลิกการเดินทาง และ ขอสงวนสิทธิ์ไม่สามารถคืนเงินมัดจำให้ท่านได้ ไม่ว่าส่วนในส่วนหนึ่งก็ตาม
- กรณีลูกค้าทำการจองภายในระยะเวลาคงเหลือไม่ถึง 15 วัน ก่อนออกเดินทาง ทางบริษัทขอสงวนสิทธิ์ในการเรียกเก็บค่าทัวร์เต็มจำนวน 100%

เงื่อนไขการยกเลิก และ เปลี่ยนแปลงการเดินทาง

- ยกเลิกก่อนการเดินทางตั้งแต่ 30 วันขึ้นไป คืนเงินค่าทัวร์โดยหักค่าใช้จ่ายที่เกิดขึ้นจริง *ในกรณีที่วันเดินทางตรงกับวันหยุดนักขัตฤกษ์ ต้องยกเลิกก่อน 40 วัน*
- ยกเลิกก่อนการเดินทาง 15-29 วัน คืนเงิน 50%ของค่าทัวร์ หรือหักค่าใช้จ่ายตามจริง เช่น ค่ามัดจำตัวเครื่องบิน โรงแรม และค่าใช้จ่ายจำเป็นอื่นๆ
- ยกเลิกก่อนการเดินทางน้อยกว่า 15วัน ขอสงวนสิทธิ์ไม่คืนเงินค่าทัวร์ที่ชำระแล้วทั้งหมด
- กรณีมีเหตุยกเลิกทัวร์ โดยไม่ใช่ความผิดของบริษัททัวร์ เช่น มีนโยบายห้ามการเข้าออกของแต่ละประเทศ หรือ การยกเลิกเที่ยวบินโดยสายการบิน บริษัทจะเก็บเป็นเครดิตหรือเลื่อนการเดินทางในพีเรียดถัดไปให้กับลูกค้า โดยยึดตามนโยบายของสายการบินและบริษัทแลนด์ต่างประเทศ **ไม่สามารถคืนเงินได้ทุกกรณี**
- กรณีต้องการเปลี่ยนแปลงผู้เดินทาง (เปลี่ยนชื่อ) จะต้องแจ้งให้ทางบริษัททราบล่วงหน้า อย่างน้อย 20 วัน ก่อนออกเดินทาง กรณีแจ้งหลังจากเจ้าหน้าที่ออกเอกสารเรียบร้อยแล้ว ไม่ว่าส่วนใดส่วนหนึ่ง ทางบริษัทขอสงวนสิทธิ์ในการเรียกเก็บค่าใช้จ่ายที่เกิดขึ้นจริงทั้งหมด ทั้งนี้ขึ้นอยู่กับช่วงพีเรียดวันที่เดินทาง และกระบวนการของแต่ละคณะ เป็นสำคัญด้วย กรุณาสอบถามกับเจ้าหน้าที่เป็นกรณีพิเศษ
- กรณีต้องการเปลี่ยนแปลงพีเรียดวันเดินทาง (เลื่อนวันเดินทาง) ทางบริษัทขอสงวนสิทธิ์ในการหักค่าใช้จ่ายการดำเนินการต่างๆ ที่เกิดขึ้นจริงสำหรับการดำเนินการจองครั้งแรก ตามจำนวนครั้งที่เปลี่ยนแปลง ไม่ว่ากรณีใดๆ ทั้งสิ้น

หมายเหตุ

- กรณีที่ท่านต้องออกบัตรโดยสารภายใน (ตัวภายในประเทศ เช่น ตัวเครื่องบิน , ตัวรถทัวร์ , ตัวรถไฟ) กรุณาติดต่อสอบถามเพื่อยืนยันกับเจ้าหน้าที่ก่อนทุกครั้ง และควรจองบัตรโดยสารภายในที่สามารถเลื่อนวันและเวลาเดินทางได้ เพราะมีบางกรณีที่สายการบินอาจมีการปรับเปลี่ยนไฟล์ทบิน หรือ เวลาบิน โดยไม่แจ้งให้ทราบล่วงหน้า ทั้งนี้ขึ้นอยู่กับฤดูกาล สภาพภูมิอากาศ และ ตารางบินของท่าอากาศยานเป็นสำคัญเท่านั้น สิ่งสำคัญ ท่านจำเป็นต้องมาถึงสนามบินเพื่อเช็คอินก่อนเครื่องบิน อย่างน้อย 3 ชั่วโมง โดยในส่วนนี้หากเกิดความเสียหายใดๆบริษัทขอสงวนสิทธิ์ในการไม่รับผิดชอบค่าใช้จ่ายที่เกิดขึ้นใดๆทั้งสิ้น



FRIENDLY TRIP TRAVEL เที่ยวสนุกทุกทริป..กับเพื่อนสี่ทวีปทราเวล

790/63 ม.วิเศษสุขนคร16 ถ.ประชาอุทิศ ซ.ประชาอุทิศ90

ใบอนุญาตประกอบธุรกิจนำเที่ยว เลขที่ 11/07071

ต.บ้านคลองสวน อ.พระสมุทรเจดีย์ จ.สมุทรปราการ 10290

Friendlytrip Friendlytriptravel

Private Tour เริ่ม 2 ท่าน | ทัวร์ Summer Camp & ศึกษาดูงานต่างประเทศ | วิชาต่างประเทศ

063-919-4669, 02-409-2373

friendlytriptravel@gmail.com



- กรณีที่ออกบัตรโดยสาร (ตั๋ว) เรียบร้อยแล้ว มีรายละเอียดส่วนใดผิด ทางบริษัทขอสงวนสิทธิ์ในการรับผิดชอบไม่ว่าส่วนใดส่วนหนึ่ง หากท่านไม่ดำเนินการส่งสำเนาหน้าแรกของหนังสือเดินทางให้ทางบริษัทเพื่อใช้ในการออกบัตรโดยสาร
- หลังจากท่านชำระค่าทัวร์ครบตามจำนวนเรียบร้อยแล้ว ทางบริษัทจะนำส่งใบนัดหมายและเตรียมตัวการเดินทางให้ท่านอย่างน้อย 3 หรือ 5 วัน ก่อนออกเดินทาง
- อัตราทัวร์นี้ เป็นอัตราสำหรับบัตรโดยสารเครื่องบินแบบหมู่คณะ (ตัวกรุ๊ป) ท่านจะไม่สามารถเลื่อนไฟล์ท วัน ไป หรือ กลับส่วนใดได้ จำเป็นจะต้องไป และ กลับ ตามกำหนดการเท่านั้น หากต้องการเปลี่ยนแปลงกรุณาติดต่อเจ้าหน้าที่เป็นกรณีพิเศษ
- ทางบริษัทไม่มีนโยบายจัดคูนอนให้กับลูกค้าที่ไม่รู้จักกันมาก่อน เช่น กรณีที่ท่านเดินทาง 1 ท่าน จำเป็นต้องชำระค่าห้องพักเดี่ยวตามที่ระบุ
- **หนังสือเดินทาง หรือ พาสปอร์ต ต้องมีอายุใช้งานได้คงเหลือไม่น้อยกว่า 6 เดือน ณ วันกลับ**
- กรณีที่ท่านเป็นอิสลาม ไม่ทานเนื้อสัตว์ หรือ แพ้อาหารบางประเภท กรุณาแจ้งเจ้าหน้าที่เป็นกรณีพิเศษ
- บริษัทฯ จะไม่รับผิดชอบค่าเสียหายในเหตุการณ์ที่เกิดจากยานพาหนะ การยกเลิกเที่ยวบิน การล่าช้าของสายการบิน ภัยธรรมชาติ การเมือง จลาจล ประท้วง คำสั่งของเจ้าหน้าที่รัฐ และอื่นๆ ที่อยู่นอกเหนือการควบคุมของทางบริษัท
- เมื่อท่านออกเดินทางไปกับคณะแล้ว ท่านงดใช้บริการใดบริการหนึ่ง หรือไม่เดินทางพร้อมคณะ ถือว่าท่านสละสิทธิ์ไม่สามารถเรียกร้องค่าบริการคืนได้ ไม่ว่ากรณีใดๆ ทั้งสิ้น
- มัคคุเทศก์ พนักงาน และตัวแทนบริษัทฯ ไม่มีอำนาจในการตัดสินใจหรือให้คำสัญญาใดๆ ทั้งสิ้นแทน บริษัทฯ นอกจากนี้มีเอกสารลงนามโดยผู้มีอำนาจของบริษัทฯกำกับเท่านั้นกรณีต้องการเปลี่ยนแปลงที่เรียกว่าวันเดินทาง (เลื่อนวันเดินทาง) ทางบริษัทขอสงวนสิทธิ์ในการหักค่าใช้จ่ายการดำเนินการต่างๆ ที่เกิดขึ้นจริงสำหรับการดำเนินการจองครั้งแรก ตามจำนวนครั้งที่เปลี่ยนแปลง ไม่ว่ากรณีใดๆทั้งสิ้น
- บริษัทขอสงวนสิทธิ์ในการไม่รับผิดชอบใดๆทั้งสิ้น หากเกิดสิ่งของสูญหายระหว่างการเดินทาง และ ขอสงวนสิทธิ์ในการเรียกเก็บค่าใช้จ่ายตามจริง กรณีท่านลืมสิ่งของไว้ที่โรงแรมและจำเป็นต้องส่งมายังจุดหมายปลายทางตามที่ท่านต้องการ
- ขอสงวนสิทธิ์การเก็บค่าน้ำมันและภาษีสนามบินทุกแห่งเพิ่ม หากสายการบินมีการปรับขึ้นก่อนวันเดินทาง
- เนื่องจากการเดินทางท่องเที่ยวในครั้งนี้ เป็นการชำระแบบเหมาจ่ายขาดกับบริษัทตัวแทนในต่างประเทศ ทางบริษัทจึงขอสงวนสิทธิ์ไม่สามารถขอรับเงินคืนได้ในบริการบางส่วน หรือ ส่วนใดส่วนหนึ่งที่ท่านไม่ต้องการได้รับบริการ หากระหว่างเดินทาง สถานที่ท่องเที่ยวใดที่ไม่สามารถเข้าชมได้ ไม่ว่าจะด้วยสาเหตุใดก็ตาม ทางบริษัทขอสงวนสิทธิ์ในการไม่สามารถคืนค่าใช้จ่ายไม่ว่าส่วนใดส่วนหนึ่งให้ท่าน เนื่องจากทางบริษัทได้ทำการจองและถูกเก็บค่าใช้จ่ายแบบเหมาจ่ายไปแล้วล่วงหน้าทั้งหมดแล้ว



FRIENDLY TRIP TRAVEL เที่ยวสนุกทุกทริป..กับเพื่อนสี่ที่รืปทรวล

790/63 ม.วิเศษสุขนคร16 ถ.ประชาธิปไตย ซ.ประชาธิปไตย90



ใบอนุญาตประกอบธุรกิจนำเที่ยว เลขที่ 11/03031

ต.บ้านคลองสวน อ.พระสมุทรเจดีย์ จ.สมุทรปราการ 10290



Friendlytrip



Friendlytriptravel

Private Tour เริ่ม 2 ท่าน | ทัวร์ Summer Camp & ศึกษาดูงานต่างประเทศ | วิชาต่างประเทศ



063-919-4669, 02-409-2373



friendlytriptravel@gmail.com

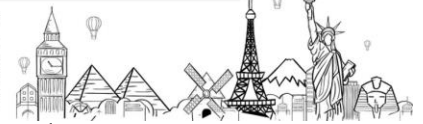

- หากมีสถานที่ ร้านค้าที่ไม่สามารถเปิดให้บริการได้ภายหลัง โปรแกรมอาจมีการเปลี่ยนแปลงได้ตามความเหมาะสม โดยไม่แจ้งให้ทราบล่วงหน้า โดยส่วนนี้ทางบริษัทจะคำนึงถึงประโยชน์ของลูกค้าเป็นสำคัญ หากกรณีที่เป็นจำเป็นจะต้องมีค่าใช้จ่ายเพิ่ม ทางบริษัทจะแจ้งให้ทราบล่วงหน้า

****เมื่อท่านชำระเงินค่าทัวร์ให้กับทางบริษัทฯ แล้วทางบริษัทฯ จะถือว่าท่านได้ยอมรับเงื่อนไขข้อตกลงทั้งหมดนี้แล้ว****

**** ขอขอบพระคุณทุกท่าน ที่มอบความไว้วางใจ ให้เราบริการ ****